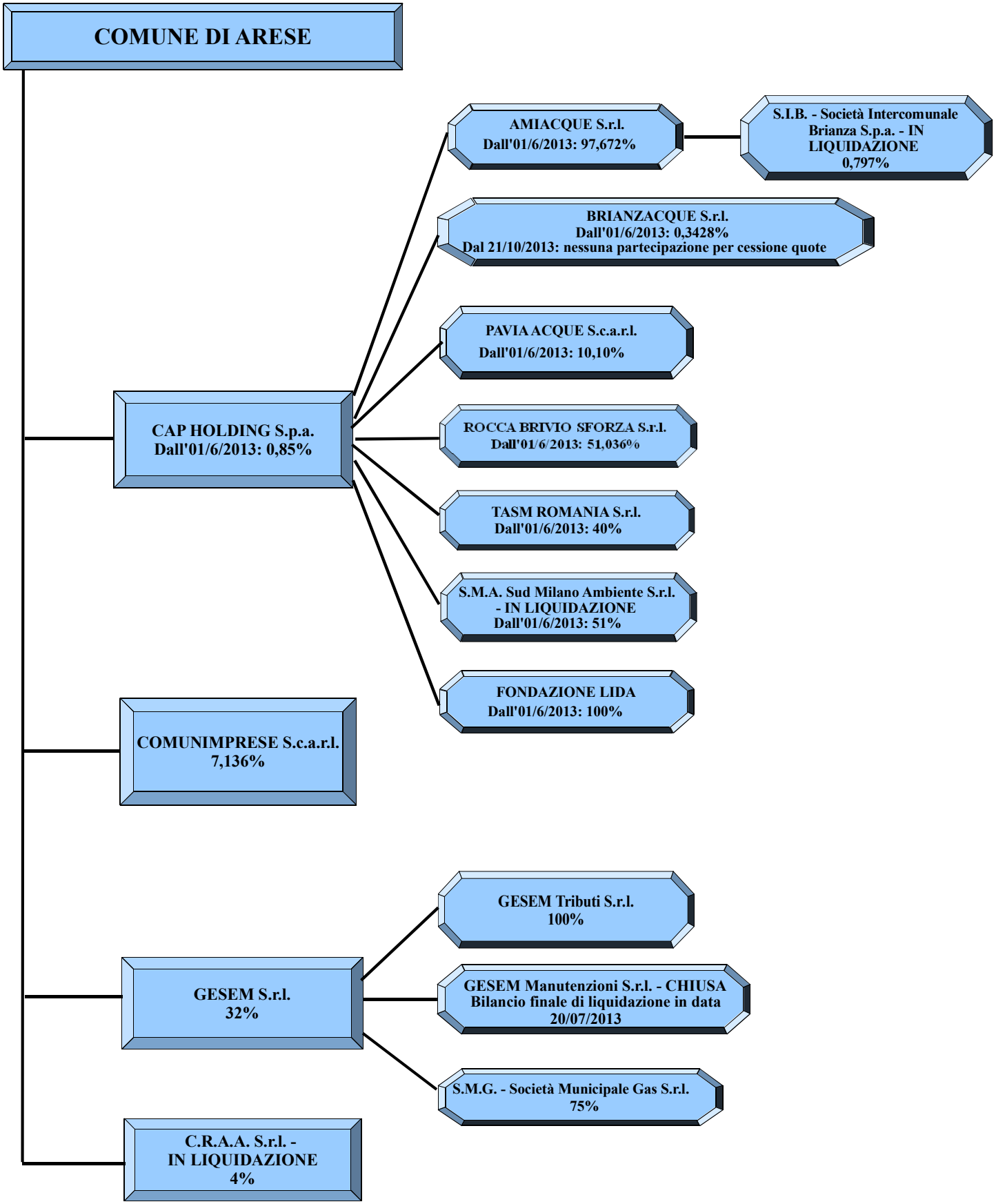
COMUNE DI ARESE
CAP HOLDING S.p.a.
Dall'01/6/2013: 0,85%
AMIACQUE S.r.l.
Dall'01/6/2013: 97,672%
S.I.B. - Società Intercomunale Brianza S.p.a. - IN LIQUIDAZIONE
0,797%
BRIANZACQUE S.r.l.
Dall'01/6/2013: 0,3428%
Dal 21/10/2013: nessuna partecipazione per cessione quote
PAVIA ACQUE S.c.a.r.l.
Dall'01/6/2013: 10,10%
ROCCA BRIVIO SFORZA S.r.l.
Dall'01/6/2013: 51,036%
TASM ROMANIA S.r.l.
Dall'01/6/2013: 40%
S.M.A. Sud Milano Ambiente S.r.l. - IN LIQUIDAZIONE
Dall'01/6/2013: 51%
FONDAZIONE LIDA
Dall'01/6/2013: 100%
COMUNIMPRESE S.c.a.r.l.
7,136%
GESEM S.r.l.
32%
GESEM Tributi S.r.l.
100%
GESEM Manutenzioni S.r.l. - CHIUSA
Bilancio finale di liquidazione in data 20/07/2013
S.M.G. - Società Municipale Gas S.r.l.
75%
C.R.A.A. S.r.l. - IN LIQUIDAZIONE
4%